

L'Atelier de Danse

Classique  
Jazz  
Contemporain

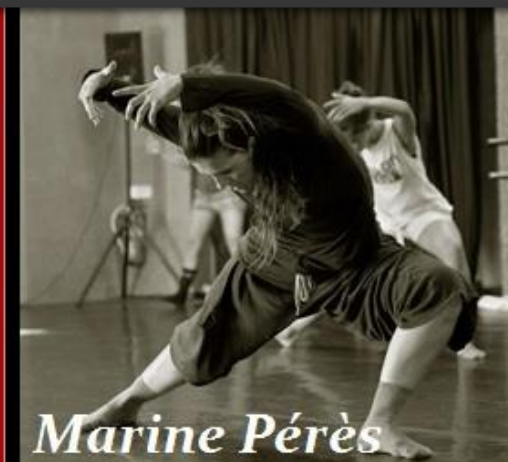

Cindy Spanu



L'Atelier de Danse

Classique  
Jazz  
Contemporain



Cindy Spanu

## Stage de la Toussaint

Samedi 29 et Dimanche 30 Octobre 2016

|                   | Niveau 1   | Niveau 2   |
|-------------------|--|--|
| Samedi<br>29/10   | Prisca Gloanec :<br>13h15 - 14h30 <input type="checkbox"/> | Prisca Gloanec :<br>16h00 - 17h30 <input type="checkbox"/> |
|                   | Marine Pérès :<br>14h45 - 16h00 <input type="checkbox"/>   | Marine Pérès :<br>17h30 - 19h00 <input type="checkbox"/>   |
| Dimanche<br>30/10 | Prisca Gloanec :<br>10h15 - 11h30 <input type="checkbox"/> | Prisca Gloanec :<br>13h00 - 14h30 <input type="checkbox"/> |
|                   | Marine Pérès :<br>11h45 - 13h00 <input type="checkbox"/>   | Marine Pérès :<br>14h30 - 16h00 <input type="checkbox"/>   |

Tarifs : - Forfait weekend 1 (1 cours/jour) : 35 €  
- Forfait weekend 2 (2cours/jour) : 55€  
- Forfait illimité : 65€ - Cours à l'unité : 20€

Inscription prise en compte dès réception du présent bulletin complété et signé, accompagné du règlement de 50% du montant de la formule choisie ( ordre : L'Atelier de Danse).

Nom - Prénom : .....

Date de naissance : .....

Mail : .....@.....

Tèl. : .....

- Le stage s'adresse aux élèves à partir de 10/11 ans pratiquant la danse de façon régulière.
- La montant total devra être réglé en début de stage au plus tard.
- Tout stage commencé est dû en entier, aucun remboursement ne pourra être effectué en cas d'annulation de la part du stagiaire.
- L'Atelier de Danse est autorisé à utiliser et à diffuser toutes images prises pendant le stage à des fins de communication.
- L'Atelier de Danse ne pourra être retenu responsable en cas de préjudice corporel ou matériel subit ou causé lors de ce stage.

SIGNATURE du Responsable Légal ou du Stagiaire Majeur :